中華民國三年八月十二日

本館新聞除禮拜外日出一紙 諸君如閱本報者無論本埠外埠均可函致本館或面[illegible] 如外埠須照加寄費可也且除報紙刊送外復不惜工本從英國採辦各種機器以[illegible] 本館辦刊印書籍單件並有美國各種活字[illegible]花邊等 近有人排印工藝甚精所有中西文字均能代[illegible]有石版印字大小機器均用精工刷印工藝絕倫[illegible]文字現由[illegible]海購到各種書籍[illegible]出售[illegible]本館新[illegible]來札原擇其有關世道人心故其[illegible]文章莫不兼[illegible]照刊於報否亦[illegible]函文以及支離費解者概不登錄[illegible] 諸君來稿[illegible]須寫眞實爵里而後敢登但來稿登與不登均不能[illegible]

第九千七百零二號 禮拜三

叻報

The "Lat Pau" Chinese Daily Newspaper.

電話第三百八十號 Telephone 380.

本館在吉寧街力實甲十一號

PRINTED AND PUBLISHED FOR THE PROPRIETOR BY YEAP KWEE FOOI AT NO. 11 CROSS STREET, SINGAPORE.

本報於辛巳年開辦今已三十餘年向者南洋各埠[illegible]惟有本報首先成立然當時商業[illegible]云[illegible]但猶未知報章之益故能閱報者尚屬寥寥而且時務無多是以本報篇幅[illegible]旣而民智漸啟要件漸多而本報亦隨時擴[illegible]增廣三次近年更添設附張二紙分載要聞近者三民主義日益昌明專制時代已經過去祖國內地由京朝以迄各省均已[illegible]凡制度典章兵刑禮樂一切新政有如五光十色令人應接不遑加以南洋愛國僑胞亦多矯然特出可傳之事接踵而興自非再將報紙擴充恐難免乎缺漏是以本報不惜工本再置巨機越此三十周年之期即將報章再行增大以期多載時務庶足以饜閱者之心伏冀 諸君下採芻蕘無違對菲不勝感荷之至特此附佈

陰歷甲寅年六月廿一日

ALHAMBRA

鷄南嗎勝影戲廣告

啟者特字通知 諸君共鑒本班由亦不里月一號起遷往鄰居爲戲場而仍由美芝律出入因爲本班主人急欲在于現在原址建成新屋之故現在[illegible]之戲場凡爾各號椅位皆設電燈電扇其路雖由[illegible]芝律出入而特別鋪墳不慈泥濘當天雨時摩多[illegible]馬車可直由美芝律入直至本班大門而出美芝律凡爾官位一號二號三號皆設有新到新式可開可合之交椅其餘二角半及一角之椅位亦已另換新椅利便異常 茲本班定於廿五號即本禮拜六晚起開演新戲名曰威力此戲甚久計有五捲之多開演者二十二人其妙處不能詳喻再此戲不過在坡開演六晚即將他適 諸君有賞奇之癖者祈早惠臨幸勿交臂失之也

官位每椅銀二元 留存位每位一元半
一號位收銀一元 二號位收銀五角
三號位收銀二角半 四號位收銀一角

英一千九百一十六年八月一號 西十二月[illegible]
小坡電影戲班鷄南嗎勝謹啟

補血靈丹

啟者人身強弱視乎血之充[illegible]血旺[illegible][illegible]血少則弱故人欲強壯身體須[illegible]補養氣血欲補養氣血非服華大保利無[illegible]腥氣味之[illegible]肝油不可蓋華大保利之[illegible]肝油能[illegible]舒筋活[illegible]生長肌膚諸君試服方知其妙如欲[illegible]買各藥房均有寄售諸君請到採買便安此佈

WATERBURY.

英一千九百一十三年二月廿五號

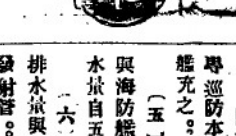

廣告

啓者敝號自向揀辦白唇燕正洞燕在本坡廈門實得力門牌壹佰三十四號舖前發售不論零星全箱價當從廉諸君肯垂光顧幸卽移玉爲荷此佈

中華民國三年甲寅二月十四日 新架坡協吉號披露

減價廣告

啟者敝老號宜香烏龍茶條雅深氣味清香久已中外通行茲爲擴張茶業起見再製玉花名種名爲芳香宜龍親運到叻宜售志在薄利不計現利每件置本廿元特減爲八折發售處仍在山仔頂喉生利內 諸君光顧幸乞移玉無任歡迎之至此佈

民國三年四月十五日
西歷一千九百一十四年式月九號 蔡宜香謹啟

本報已設專電

現因戰事緊急關係匪輕是以本報自今日起特設專電以餉閱報 諸君所接要電隨到隨登其尤重要者立卽另刊傳單送閱特此佈告

本館謹啟

雜論

戰艦之種類及其任務

自日俄戰爭以後。英國于一千九百零五年。首行建造。無長式戰艦。各國起而效之。據本年一月之調査。英有無長式戰艦二十九艘。德有十七艘。法有六艘。奧俄各有二艘。意有一艘。今日各國戰艦。能出第一戰線與敵艦角雌雄者。厥惟無長式戰艦。故論各國海軍者。亦以無長式戰艦之多寡。定其強弱。職以此也。今將各種戰艦之性質及作用。分類說明於後。以供關心戰事者之參考焉。

(一)無長式戰艦

此艦之排水量。由三萬噸至四萬噸。主礮之口徑。爲十六寸。當戰爭時。出第一戰線。專司攻擊敵人軍艦及砲臺之務。

(二)戰鬥艦

此艦在一九〇五年以前。爲海戰之主力。排水量由一萬噸至一萬八千噸。主礮口徑十三寸。速力每時能行十八海里。自今日無長式戰艦出現。此艦已退居第三第四之位置。遇有戰事。僅能當後方之勤務而已。

(三)巡洋艦

此艦排水量。由五千噸至一萬噸。速力均在十八哩以上。有六寸口徑之速射砲。戰時專司攻掠敵人商船。護本國船舶。乘敵〇之不備而攻擊之。巡洋〇又分(甲)裝甲巡洋艦。其任務在與主戰艦隊。出入戰線中。防衞本國戰艦。攻襲敵國戰艦。此等戰艦。近日排水量有達一萬數千噸者。(乙)非裝甲巡洋艦。戰時專司掠奪敵國商船。破壞敵國運送船爲職務。

(四)海防艦

專巡防本國海岸。吃水甚淺。無遠航之力。各國多以朽舊戰艦充之。遇敵艦來攻則擊之。

(五)砲艦

與海防艦相似。但兼具攻擊防守之任務。遠航速力頗優。排水量自五百噸至千餘噸。有七寸口徑之砲

(六)水雷砲艦

排水量與砲艦相似。艦中設有速射砲。機關砲。及魚形水雷發射管。(又稱自動水雷)戰時專攻襲敵艦。

(七)驅逐艦

速力在二十七八哩。至三十五哩。排水量僅二百餘噸。至三百餘噸。設有速射砲。及魚形水雷。專驅逐敵水雷。攻擊敵艇。偵察敵情。防衞本隊。

(八)水雷艇

排水量通常二百餘噸以上。速力在二十七哩以上。主砲十二寸口徑。專用水雷攻擊敵〇。能碎巨〇。小者常出沒本國海岸。大者亦隨〇隊出征。水口有自動水雷。及外裝水口之別。自動水口。可以射遠。外裝水口。須以艇衝突。始能奏効。近世發明之。(甲)潛水水口艇。此艇遇戰時。卽沈入水中。用水口攻擊敵艦。使敵艦不能防備。(乙)水口貯藏艦。排水量五六千噸。專載兵器糧煤。以接濟水口艇。艦中設有修理水口工場。速力在巡洋艦上。且常載水口艇越海攻敵。

(九)報知艦

速力甚大。專偵探敵軍消息。歸報本艦。速力及攻守之力均甚優。排水量千五百噸內外。此艦爲全隊耳目。關係甚大。故直隸司令官之下。

(十)補助巡洋艦

平時作商船。戰時則裝置兵器出以臨陣。其任務與巡洋艦相似。各國均有備造。

(十一)餘錄

此外有(一)測量艦。以備〇任之。(二)練習〇。專備海軍學生之實地練習。不任戰爭之責。(三)運送船。以商船充之。(四)工作船。亦以商船充之。戰時一切機器。隨〇隊出征。以修理船〇爲職務。(五)病院船。救護海軍之傷者而治療之。亦以商船充之。記者曰。自新無長式戰〇出。而昔時之戰鬥〇失其用。自水口艇出。而海防〇及砲〇之職務遂輕。自驅逐〇出。遂掩水口砲〇之功。然當有事之秋。則其需用固並重矣。

以上口代宙 〇代艦

本館專電

接昨日英京來專電稱海軍大臣滄芝里報告英艦巡洋艦咸於本月十號擊沉德國潛水雷艇一艘、又據吳路透信電稱金山之海軍已如例獻諸英海軍大臣聽其調遣至戰事終局爲止

本館譯電

歐洲大風雲電耗十二續 〇九號英京轉接比京電信云德國馬隊已渡里只北境之苗施河而渡渠卽與比國馬隊相遇遂相混戰旋被比軍將德馬隊盡行殺知〇美路濱云英國政府已承受剏金山所助之勁旅二萬人〇巴黎信言法國陸軍已過亞宜邊界與德軍大戰一場已將押加攻陷復窮追德國軍隊嗣德軍向茅考臣一帶而遁〇比軍又報大捷〇比京信云里只刻尚安然無恙敵軍已退〇巴黎信云法兵已取威及模伊力兩地〇禮拜四日下午里只守軍暫退以資歇息至禮拜六日再行前進迫行至比國與魯森陌交界之處又遇德軍彼此復混戰一場而比軍又獲勝仗現據比國陸軍部長之語則謂我國戰機日勝一日等語〇比兵於夜間嚴裝守候因聞敵人有乘夜刦營之說亟直守至早間二點敵仍不來乃一笑而罷〇比國陸軍現在情形甚爲安穩昨日比王親閱諸軍會操而與操之軍多有與於里只之役者(目今德軍已會務森陌而去因法軍殺攻不能抵敵之故〇昨日法國運軍火車已由比京經過〇奧國駐英公使現仍在於倫敦並曾與奧之交尙未決絶而奧國各地之待英國徵如中立〇又據英駐奧使報稱奧之艦隊現仍在於保剌奧國內港海面〇公爵下鄰頓往土議院內宣言已得吉隆那公同意招募埃爾蘭義勇充當陸軍鄰經爵臣押越加臣 士巒里文 尼巒 尼弗蘭諾亦偕往面見吉公會商埃爾蘭義勇充當陸軍之事〇英太子於本禮拜一日已入工兵隊中親偕諸兵在勿連屈管中操作〇吉公徽調諸軍甚爲得手今復發遣代表再行招募〇英太子收掌國民捐欵幷刊佈勸捐書甚爲懇切今所收集之捐項已至廿五萬磅之數〇英京安快艦碰沉後今其管駕已改派充當拿水雷艦長〇海軍大臣滄芝里已接受千諾公夫人代表千鄰打婦人所助之舊孖輪船〇英太子所集之國民捐刻下已至四十萬磅之數〇俄軍大敗〇德軍在基禹池地方被攻甚急〇俄京信云現有德艦隊十二艘均係得式幷有水雷快艦一隊均在高爾目及閩式海面嚴裝候命(希臘都城信云土國已派軍隊至馬牙利亞邊疆附近爾尼葛之處

選電

〇通濟練艦被炸後已修竣廿五號已開赴粵省防次
〇王體乾等挾鉅欵在上海開設民生機器公司暗作機關圖謀擾亂政府電令查禁
〇大總統公布文官官秩令內容分爲上卿中卿少卿大夫士九秩
〇教育部擬在北京南京山東廣東四川福建等處分設大學

佪蘭乃英國所製之白蜜酒天下銷行甚暢　諸君有尚未經試飲者祈早購之方知此酒之妙他人不能有此英國美酒復有此等廉價買出者倘能試飲一次以後即常欲用之矣

英一千九百十四年七月廿九號

牙直里有限公司謹啓

SOLE AGENTS,

JOHN LITTLE AND COMPANY, LIMITED.

然里直公司廣告

本標之威實忌酒銷場甚廣每月沽出一千餘箱其價每羅申九元稅餉另算此項酒在叻沽賣已有廿五年之久至今依然暢行不已并無他標之酒可如此酒之價廉味高者　諸君試沽飲之便知此酒之佳有非等閒可及也

英一千九百十四年五月廿一號

然里直公司謹啟

SUNLIGHT SOAP.

凡居家婦女必要用山咪番鹼(即番文)其內實有原因緣山咪番鹼能保清潔不毀衣服亦能帮助傭工而惜財物如此等番鹼乃係極智巧所能造錢財所能致之最上物品　諸君試驗方悉其價確有值焉無枉也

西一千九百一十三年四月二號

英國山咪厘呬兄弟有限公司謹啟

英國高路厘有限公司

超等馬人力車車輪樹膠条

商標[illegible]號

CONNOLLYS'

"4 4 4"

RUBBER TYRES.

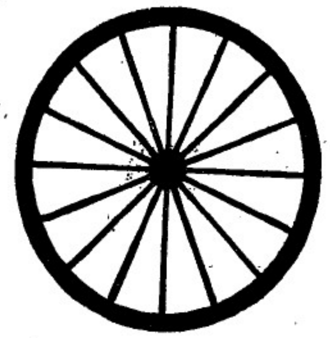

Sole Agents,

The Union Trading Company.

此車輪樹膠条本坡所沽人力車及馬車各大商店均有代售茂行　諸君光顧幸留意焉

新架坡總代理人美隆洋行

MEDICAL HALL

新製專治淋病藥丸廣告

(第二)

肝那申藥丸乃專治各種淋病之新出良藥服即止痛數載纏久其效驗顯然其病即愈有病者請試服之實知此藥之利益爲何如也

西曆一千九百十年十月廿八號

發賣處新嘉坡德國神農大藥房啟

英國美路有限公司

脚車

電脚車

發行

THE BEST MACHINE

The "Veloce"

THE BEST MACHINE

Sole Agents,

The Union Trading Company.

36, ROBINSON ROAD.

SINGAPORE.

本坡各名誉車店均有代沽

新架坡總代理人美隆洋行

英一千九百一十四年正月九號

叻報附張

每日隨報附送

星房虛昴停刊

專件

修正各部官制之公佈　六續

△教育部　第一條　教育部直隸於大總統管理教育學藝及曆象事務　第二條　教育部置總務廳及左列各司普通教育司專門教育司社會教育司　第三條　總務廳掌事務如左　一關於直轄學校及公立學校職員事項　二關於學校衛生事項　三關於學校圖書館博物館等修建事項　四關於教育會議及教育博覽會事項　五關於本部經費並各項收入之預算決算及會計事項　六關於學校經費及稽核直轄各官署之會計事項　七管理本部所管之官產物業　八撰□保存收發文件　九編製統計及報告　十記錄職員之進退　十一典守印信　十二管理本部庶務及其他不屬於司之事項　第四條　普通教育司掌事務如左　一關於師範學校事項　二關於中學校事項　三關於小學校及蒙養園事項　四關於盲啞學校及其他殘廢等特種學校事項　五關於與第一款至第四款各學校相等之各種學校事項　六關於學齡兒童就學事項　七關於檢定教員事項　八關於整理私塾事項　九關於小學校基本金事項　十關於地方學務機關設立變更事項　第五條　專門教育司掌事務如左　一關於大學校事項　二關於高等專門學校事項　三關於與第一款各學校相等之各種學校事項　四關於醫藥教育事項　五關於外國留學生事項　六關於歷象事項　七關於博士會事項　八關於國語統一會事項　九關於醫士藥劑士考試委員會事項　十關於各種學術會事項　十一關於授與學位事項　第六條　社會教育司掌事務如左　一關於通俗教育及講演會事項　二關於感化事項　三關於通俗禮儀事項　四關於文藝音樂演劇事項　五關於美術館及美術展覽會事項　六關於動植物園等學術事項　七關於博物館圖書館事項　八關於通俗各種博物館通俗圖書館事項　九關於公衆體育及遊戲事項　第七條　教育部置總長一人承大總統之命管理本部事務監督所屬職員并所轄各官署　第八條　教育總長對於各省巡按使及地方最高級行政長官之執行本部主管事務有監察指示之責　第九條　教育總長於主管事務對於巡按使及各地方最高級行政長官之命令或處分認爲違背法令或踰越權限者得呈請大總統核奪　第十條教育部置次長一人輔助總長整理部務　第十一條教育部置參事三人承長官之命掌擬訂關於本部主管之法律命令案事務　第十二條教育部置司長三人承長官之命分掌各司事務　第十三條教育部置秘書四人承長官之命掌管機要事務　第十四條教育部置視學十六人承長官之命掌學務之視察　第十五條教育部置僉事廿四人承長官之命分掌總務廳及各司事務　第十六條教育部置主事四十二人承長官之命助理總務廳及各司事務　第十七條教育部置技正一人技士二人承長官之命掌技術事務　第十八條教育部因繕寫文件及其他特別事務得酌用雇員　第十九條本官制自公布日施行　未完

南洋

雪蘭莪錫務總局之公佈　○通啟者民國三年八月五號禮拜三晚七點鐘本局開緊急特別大會議計到者則有中西礦商並礦界中之各色代表統計數十餘人爰將是夕表決之事呈請公鑒

一　是次雪蘭莪闔坡礦界代表集議係緣因政府當此危險之際維持糾市糴收錫米由是慘災可以消除故衆深感其德意欲伸鳴銘感之忱

茲當經議決將表決各節另謄本章程遞四州府參政司　及雪蘭莪參政司二位大人

二　議決因政府設法治糶沽售食品我雪蘭莪礦界代理宜藉此鳴謝

三　議決凡我礦界中人須必竭盡能力將各家所有之佛郎盡行僱工以勸助政府

四　議決凡有佛郎工値相欠者則不應將其佛郎閉歇或解散工人但宜將佛郎交與工人自辦使其開設份子家或以聯力自顧之籌算

五　議決將政府將苦力工例內所載挖斗並支結工値之章暫作取銷

六　議決勸請各礦主當此阨要之時代須必供給火食與工人並每人每月給支使用銀二元如由工人自包火食者則除照給銀二元使用之外另給足火食現銀與他俾大局定後均由所存之糧銀和除然後找足

七　議決勸請各佛郎主將其佛郎所用工人之工値俱照原價至少再減十分之二

八　議決凡我礦務營業以及埠內各行生意皆當接續安靜營生守候世情再復興盛

九　議決將上表決各事輯成小章刊印漢文派送與雪蘭莪內礦界中人看閱

十　議決宜設專司董事將現時政府如何籌辦購買錫米之事並有關于目下情形以及保全華人礦場太平而致隨時發生之事俱要籌酌以漢文刊印告白派送華人知之至充當專司董事之職者則舉定雪蘭莪錫礦總局之總理羅君可榮副總理朱君嘉炳及各色代表如華長李君廣霖華長陳君秀蓮周君錦泉黃君郁才陸君秋傑葉君隆興辛君百卉劉君艮頂丘君福種是也以下之表決係李君文彬發起高君耀其贊成惟主席一人不允進行

十一　議決要求政府當目下阨要之際免收弗郎之柴薪稅餉

時評

美總統調和歐洲戰事耶　樹三

歐洲戰爭之國、皆謀既久、結怨日深、恨不得借端以啟釁也、安肯受勸而平和、況戰爭伊始、各奮其勇、各逞其威、如火之燎原、不可嚮邇、其可撲滅乎、今美總統願出而調和、爲歐洲計、並爲環球計、用意不可謂不深也、特是調和于戰事未發以前則易、調和于戰事既發以後則難、且調和于戰事既發以後、而在劇烈之時則尤難、彼當勝者視爲無敵、始敗者定謀再舉、于此欲調和其間、勢必戛戛其難、孰若俟其師疲力竭之後、乃計議而罷之、或將有所皆焉、然則美總統今日倡出而調和、想亦枉費唇舌而已、

婦女輭弱焉能盡職

家常婦女無片刻之暇自朝至暮孜孜不倦因婦女逐日家常應盡之職務不可勝計無從推諉必須親自主持也在中國有無數婦女實因體質不強不能勝任且夏季炎暑更難支撐漸至身體衰弱者比比皆然除非細心體察其所現之病狀加意研究亟爲調補方免後悔也病狀乃顯而易見即如頭痛胃口頓減心緒欠安漸至眼目發花食後胸腹脹痛動作生氣四肢乏力時覺憂鬱月信不調大便閉結或軟弱腹瀉等狀是也請觀浙江寧波巨商朱莫裘夫人之治愈彼曾患腹瀉肚痛五年之久食物不進每食必嘔吐連食帶吐血水等年須醫藥之費三十餘元非但無效反而加劇且因病重臥床數月日飲稀粥數口而已余友力勸余購辦韋廉士大醫生紅色補丸與余妻服用余從其言與余妻服用不料服後即覺身體強健胃納加增夜能安睡故續進服用直至十分全愈迄今身體肥胖精神康健適恒爽請將證書刊登報端廣告天下同病亦服此丸而獲全愈也韋廉士紅色補丸爲天下無雙婦女之聖藥即如

血薄氣衰　白帶白淫　容易動怒　月信不調　產後體虧　或筋虛百損身體乏力　胃不消化　風濕骨痛　寒熱瘧疾　以及一切由血不潔所致各疾等症無不立效　韋廉士大醫生紅色補丸天下各處藥房商店均有出售或直向星架坡土庫街頭韋廉士醫生總藥局函購亦可　價銀每一瓶一元二角半　每六瓶七大元　星架坡銀　郵費在內

茲有最好機會給與　諸君因有英國所製之頂上何蘭烏蜜酒價甚相宜　諸君宜亟試取用之勿失此機綠也

英一千九百十四年七月廿九號

牙直里有限公司謹啓

此標牛乳曾供大英君主五印度大皇帝飲品及曾
承供英國海軍衙門兵部衙門印度事務大臣衙門應用

"Nestle and Anglo-Swiss Condensed Milk Company (London)
Singapore, Penang, Kua'a Lumpor, Bangkok."

MILKMAID MILK.

特字通知女人標牛乳天下銷流至大

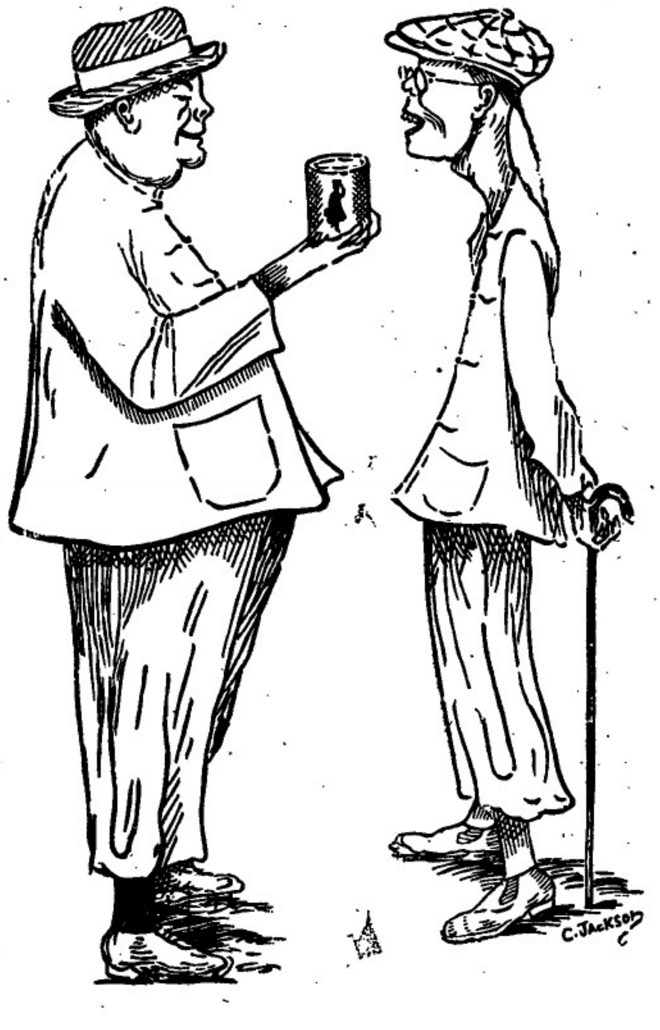

以上之圖乃是身體強壯之人向身體衰弱之人說明他得體強有力蓋
令身體強壯皆因爲予母當予幼時常將滋補之女人標牛乳供予飲
料而至今仍飲此標之牛乳當予出外遊歷時常挾女人標之他種牛乳
名曰原質之女人標牛乳因爲予知若飲此標牛乳可免患病飲木癩症
痢此乃最好牛之乳及其乳皮並非濃稠及甜味之牛乳又不摻雜料
倘若吾儕諸君　欲得強壯一如上圖所繪強壯之人而不作衰弱之人則
必常飲女人標之牛乳此標牛乳天下商埠均有發售而且國州府及本
坡國家均常取此標牛乳以供醫院等處之用
英一千九百一十年七月三十一號　二

諸君若行路一日則脚腫甚痛及甚苦此等危險係因脚腫致能跛
疾伏黎　諸君詳閱下列醫施力闕君之言　予染脚腫症已歷兩
年之久醫生及各項藥品治之不愈
當時予已延埠上醫生四位調治無
効予用(Little's Oriental Balm)烈
多敬奧連打嗎襪　不久便獲全愈
烈多敬奧連打嗎襪　乃是速愈
之藥及治外症之第一良藥有如
傷損　脚風等症　此藥每樽一盾半各處藥店均有發售
西一千九百一十二年九月九號　一三 四

朱有蘭名茶廣告

本號親自督製包種名茶質美味香甚合衛生且取價克己刻已陸
續運到　諸商賜顧祈即惠臨茲將各種名茶臚列於後
二兩一百六十四包鹿嘜包種茶　二兩庄一百六十包鷹嘜銀針
茶　一百斤散庄頂舊清遠茶　四兩一百六十包頂舊清遠茶
八兩庄一百六十包六安茶骨　八兩一百包頂舊清遠茶
民國三年元月六日　朱有蘭謹啟

THE BORNEO COMPANY.

啟者特字通知　諸君勿使君之屋等宇被白蟻
所蝕及其目廣則須用柔尼來逸（Jodelite）此
物可以保守木料若　諸君已有樹乳園者當將
樹乳割後解用此柔尼來逸而勿用烏油如是則
此樹可保免被白蟻及他種之敗壞樹乳樹之皮
若能用此柔尼來逸濂之可以速于再發而諸君
採購柔尼來逸必須認明勿誤購假物此物可赴
新嘉坡多及柔佛吳公司慕娛公司　吉隆坡霹
施夏巴　麻六甲勃蘭打士公司便能採購此佈
西一千九百一十二年正月二十號　慕娛公司謹啟

金雞鐵樹補功藥酒

Serravallo's Tonic
(BARK AND IRON WINE)

藥酒發售　〇啟者此藥酒由德國皇家大醫生專心博考知
有金雞鐵樹產自德國藥加餐栢採之其驅兼能提神益氣壯
芝釀造而成昔年曾經呈送奧國英國
法國奧國俄國及天下諸大邦統計由
各國皇家大醫士三百餘名考驗獎賜
手書共三百餘紙稱係稱贊此酒之功
喘治男女氣弱血虧精神困倦筋骨疲
痛不思飲食胃口呆滯頭眩眼花心驚
恍惚不成寐腎虧失調小便淋濁如飯
等症長寒發冷瘧症以及婦科月經失
調或臨經腹痛人病愈後欠補有疾無
疾皆可酌量而飲大能補體俾人飲之
能養顏肥體永無疾病相侵本局開創
經三十餘載歷來不惜資本盡心製煉
藥水藥油藥酒丹膏丸散屢經試驗而
儘君醫生俱亦存心無論內外新奇雜
症請醫診視藥到回春食者不遑索閱
藥貨概免嘲儀倘蒙惠顧新到本藥坊
選沽自當格外從廉此佈
請認此標爲記
西一千九百十年十月廿九號
新嘉坡土庫街德國神農大藥房謹啟

The Asiatic Petroleum Co. (Straits Settlements), Ltd.

M.T.M.B.&L. LANGKAT
龍標
十字標
魚標

啟者特字通知本公司所售第一驗名上品土油　燈油
燭　蠟及第一驗名蠟申油　諸君有欲採購者請赴
下列之店號均有寄沽
楮勿里芝律門牌二百四十六
號振發興
奐芝律門牌三百零三號怡興
沙九勝律門牌二十三號振光
奐芝律門牌三十號恆裕成
兩旁所印之圖乃係本公司商標此佈
英一千九百一十二年十二月十二號
衣沙直土油有限公司謹啟

CROWN OIL LANGKAT
龍葛標
日出標
LAMPGLASS OIL LANGKAT
燈標

甲寅年六月廿一日叻報館刊　匯票行情

足金	每兩價	六十四元八角
金葉	每兩	八元六角二占
印度盾	一百元兌	一百七十四盾二五
爪亞盾	一百元兌	一百四十盾
匯香港	銀行現銀票一百元銀行貼出	十五元
	即日掛牌一百元價	十四元二五
匯廈門	銀行現銀票一百元銀行貼出	十四元八七五
	即日掛牌一百元價	十四元二五
匯安南	銀行現銀票一百元價	十元
	即日掛牌一百元價	九元二五
匯暹羅	銀行現銀票一百元價	十六元三七五
	商人三十日期票	十六元半
匯小呂宋	銀行現銀票一百元價	一百十五元半
	商人三十日期票	一百十三元半
匯加勝巴	銀行現銀票一百元價	一百四十三盾
	商人三十日期票	一百四十一盾
匯泗里末	銀行現銀票一百元價	一百四十二盾七五
	商人三十日期票	一百四十盾七五
匯三寶壟	銀行現銀票一百元價	一百四十二盾七五
	商人三十日期票	一百四十盾七五
匯望加錫	銀行現銀票一百元價	一百四十盾
	商人三十日期票	一百四十二盾
匯仲光	銀行現銀票一百元價	一百七十五盾
	商人三十日期票	一百七十三盾
加里吉打	銀行現銀票一百元價	一百七十五盾半
	商人三十日期票	一百七十三盾半
匯上海	銀行現銀票一百元價	九十一兩
	即日掛牌一百元價	九十一兩

各埠輪船入口

福利	輪船	由暹羅起程	約廿二日到	陳生利
打加勞	輪船	由加吉打起程	約廿二日到	義利洋行
		香港	上海	日本
荷嗎必里	輪船	由檳榔嶼起程	約廿二日到	南洋代理
大同	輪船	由暹羅啟程	約廿二日到	尚成號
吉連	輪船	由吉蘭丹起程	約廿二日到	寶得力洋行
海龍	輪船	由彭亨起程	約廿二日到	寶得力洋行
勝吉寶勝越	輪船	由寶勝越起程	約廿三日到	勝發號
晴瓏	輪船	由吉瓏起程	約廿二日到	寶得力洋行
坤盛	輪船	由北干起行	約廿二日到	秦春代理
多里勝	輪船	由香港起程	約廿二日到	義利洋行
礪佐多綠	輪船	由日里起程	約廿二日到	遮且弟利士
新加濟	輪船	由占卑啟程	約廿二日到	遮且弟利士
勿呂畦	輪船	由北干啟程	約廿二日到	遮且弟利士
甌邁	輪船	由英得宜利啟程	廿二日到	遮且弟利士
仲光嗎老	輪船	由峇眉起程	約廿三日到	巴智申洋行
		往香港	上海	日本
仁中嗎得	輪船	由香港起程	約廿三日到	巴智申洋行
瑞頻	輪船	由四水起程	約廿三日到	榮茂
邁棉蘭	輪船	由倫敦啟程 往日本	約廿三日到	棉士必洋行

輪船開行

網路	元明輪船	廿二日	上午八點	裕盛棧
廖內	源和美輪船	廿二日	上午八點	成茂號
浮羅谷汶	福慶輪船	廿二日	上午九點	金福和
浮羅武闌			又	又
吉里汶	吧眼輪船	廿二日	上午九點	金福和
峇丹			又	又
望武鑾	萬發興輪船	廿二日	下午一點	仙丹公司
麻六甲	慶生輪船	廿二日	下午一點	捷豐號
峇宜			又	又
麻六甲	海南輪船	廿二日	下午二點	順麗公司
藤坡			又	又
棉里	萬源保輪船	廿二日	下午二點	協榮茂
納閩	亞比圭叻 仙那脂			又
麻六甲	加叫輪船	廿二日	下午三點	寶得力洋行
麻坡			又	又
英婆	寶龍救輪船	廿二日	下午三點	寶得力洋行
實頻港口			又	又
班年	里國輪船	廿二日	下午三點	遮且弟利士
丹戎峇厘	棉蘭		又	又
吉娜峴	羅越輪船	廿二日	下午三點	棉示必洋行
加吉打	▲有載信往勞萬▼			又
香港	豐盛輪船	廿二日	下午三點	和豐公司
廈門	汕頭		又	
文島	嗎叻呼輪船	廿二日	下午四點	福盛號
巨港	勿里洞		又	又
檳榔嶼	打羅峇輪船	廿二日	下午四點	莫實得洋行
嗎呂勝士	▲有載歐信由嗎呂轉▼			又

N. Y. K.

尼般柔海佳蔚輪船公司有限啟行發告

啟者特字通知本公司運貨之輪船乃是兩禮拜開行一次有船五艘由日本前往架剌吉打埠寄泊香港 新嘉坡 檳城 仲光等埠當回輪時兼 上海 錫蘭丸 定于西本年裕來月十號開赴 香港 日本 博多丸 定于西本年裕來月廿四號開赴 香港 日本 神奈川丸 定于西本年裕來月卅號開赴 檳城 仲光 架剌吉打 河內丸定于西本年裕來月十八號開赴 檳城 仲光 架剌吉打 加奈芳轆 峇魯定于西本年裕來月四號開赴 檳城 仲光 架剌吉打 加華芝 峇魯定于西本年裕來月十八號開赴 檳城 仲光 架剌吉打 香港 上海 日本 峇魯定于西 月 號開赴 香港 上海 日本 峇魯定于西 月 號開赴 香港 上海 日本 諸君欲知詳情請到本公司詢問便悉此佈

英一千九百十二年七月十一號　代理人巴智申有限公司謹啟

請示船期　○啟者各報本館之報按日必將出入口各輪船行期詳登凡有輪船之公司行號見報登之先期佈告俾人周知以便搭客裝貨不無補益實爲兩便之舉但本館新事浩繁逐一詢問恐或有遺漏嗟與　諸翁凡有輪船之公司行號如遇貨船出口之船某日開行務先新船期示知俾本館以便照登俾欲附貨搭客者自可先事豫知自無後至之患不費之報　諸翁之維從也尚有特送來之船期新式樣日一該以前來到始能照刊若爲一概請本館排字工人則不能照行拔下日始能登出尚以見諒特此佈聞　本館謹啟

CLYSMA
CIGARETTES
(EGYPTIAN)

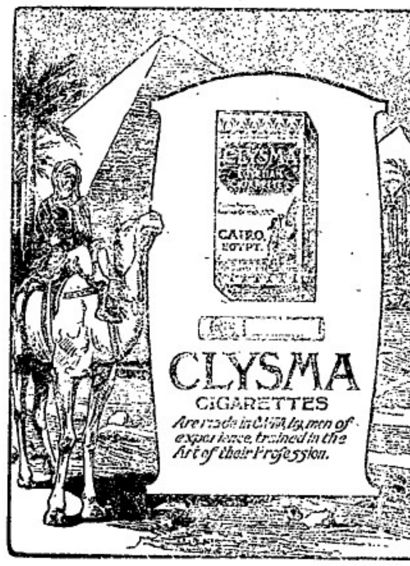

英國施里峇烟枝公司　此施里峇之烟枝乃埃及所製每枝之頭用草包裹亦有不用草者

計每罐五十枝共無草頭者每罐價銀五角半有草頭者每罐價銀七角此等烟枝凡賣紙烟各家均有出售特此佈告

英一千九百一十四年三月廿八號　英美烟枝有限公司謹啟

PACKED IN TINS
OF 50's
Obtainable of all Tobacconists' Stores

啟者特字通知本公司乃是代理輪船 保險 煤炭 各項生理兼路生理等茲將代理之各輪船開列

及麥蘇輪船有限公司乃英國及滿洲鐵路之輪船每月開行一次 美國 中國 滿洲 日本 小呂宋 旹得力

多柔丟甲佳桃乃是奧連打輪船公司常川 香港 中國 日本 檀香山 申佛闍士高 又每月開往南美洲兩次

威士丹太平洋鐵路并與衣與几闍衣鐵路聯合

又本公司可由本坡發售遊遍天下各國之船單此單經過 中國 日本 美國前往歐洲回來之時經過蘇彝士河 本公司常有新金山及印度之煤炭發售此佈

英一千九百十二年八月七號　麥加里士打公司謹啟

British India Steam
Navigation Co'y Ltd.
APCAR LINE.

英國印度輪船有限公司告白

啟者本公司之輪船即鴨家全隊輪船常川由架剌吉打開赴日本經過檳城新嘉坡香港上海等埠茲將各輪船名字及其墩數列下 日本六千零一十三墩 加底連鴨家二千七百墩 尼呂華勝五千三百七十八墩 多里勝六千六百七十九墩 柔衣里鴨加四千六百墩 亞呂敦鴨加四千五百墩 帝呂敦鴨家輪船定於西裕來月十八號開赴 檳城 架里吉打 加耶輪船定于西裕來月廿五號開赴 檳城 架剌吉打 多里勝輪船定于西裕來月十號開赴 香港 日本 柔衣里輪船定于西裕來月廿九號開赴 香港 日本 鴨家輪船定于西裕來月十四號開赴 香港日本等埠 各輪船俱有最好之一等二等及中國客位另有醫生回頭船票可由架剌吉打起至香港止 中國往印度之船亦有 諸君欲知各輪船搭客規則者請到本行詢問便悉此佈

英一千九百一十二年六月廿九號　代理人義利洋行謹啟

極品鮮牛乳發售廣告

彎車標生牛乳兩家醫院已用之數年因爲舒暢入口 驗明此標乃是上等純淨可信 伏盼諸君給惦價廉勿誤下等之物 諸君尚未試用此標牛乳時以爲亦與他標無異 倘若一飲便知此標牛乳實居他標之上 盼諸君試用

不攙雜質而正式調濟之牛乳及生牛乳此標牛乳在檳城山尼威哂直里公司 叻坡旅丙公司 麻六甲華心等咸有限公司發售此佈

大英一千九百一十二年三月十四號　專權販售人耶路華及子有限公司謹啟

要聞

各部官制修正後之改組現狀

▲修正新官制公布後各部按照新制總須有一番變動日前政事堂曾發一種飭令略謂各部監理政務所轄重要機關應俟擬定劃一之官制後將法制局審查申請大總統批准然後公布實施云云以局外眼光觀之此項飭令自係指特別機關而言若官制中所定各司則既經見諸命令即不能不早為改組茲將現在各部改組之現狀畧為揭載於左

▲陸軍部　陸軍部按照新制係分八司現在該部著手組織即係按此辦理前聞八司之中共設十九科第一軍衡司中分設六科一曰考任二曰賞費三曰步兵四曰騎兵五曰砲兵六曰工兵第二軍械司中分設二科一曰鎗砲二曰材具第三軍學司中分設六科一曰教育二曰步兵三曰騎兵四曰砲兵五曰工兵六曰輜重第四軍需司中分設三科一曰會計二曰糧餉三曰丰計第五軍醫司中分設二科一曰醫務二曰衛生其餘軍務軍法軍牧三司所有各科如何支配則據局中人言尚未定局也

▲財政部　財政部之由一局兩司改為五司也部中員額並未加增論者早謂其人才不能敷用現在除賦稅會計二司無所更動外其餘新設三司地點尚未擬妥據聞周子沂總長每日循行部中夥自查勘大約伙地稍一覓好即可實行改組惟是制用局以一局分配於三司實在有缺員之慮此亦將來一種困難問題據當局者云今後人員如實有不能敷用時惟有多調辦事員以資臂助云云

▲外交部　該部官制修正後僉事主事均有增加其增加之員缺實為運動家所耽耽逐逐之目的物無奈總長夾袋中之傑傑人才早已有人滿之患而且其中另有一種難題從前國務院裁撤時幾餘人員調至該部者甚多總長以其無可安插乃特設一編纂通信處其實科費困難該機關大有立脚不住之勢此次既有富餘員缺無論如何必須特補數員以資調劑是亦運動家之絕大歧敵也

▲交通部　該部之添設鐵路會計與郵傳會計兩司本舍有整頓部務之臭味刻下總長正在物色司長人才而其最注意者尤在路政一司據外間得說多謂柯鴻年袁長坤為最有希望然聞柯氏對人言及輒以路政司長為衆矢所集雅不願輕於擔任至袁氏之不能取得尤為在人意中據某政治家云梁崧生做事向來機敏將來發表時必為局外人意料所不及也

▲海軍部　海軍部自入民國以來所有海軍監獄以及種種法律設置均未完備編者久已視為憾事此次增設軍法司實為必不可少之機關惟是此關增設人員并未加多將來分配職務亦感困難據聞該部向日本定有辦事員二十人尚未補足現在劉總長之意擬再調取法律專家數人以足此額儻有不敷則再由各司酌量調補數人共同組織云

禮制館之五禮新分類

▲禮制館編纂禮制分為吉嘉賓軍凶五類每類中又包含數項或一二項聞各項條目已由國務卿核定日內擬即呈請總統批准茲就所聞將五類之內容列舉如左

吉禮　一祀天　二)祀孔子(三)祭有功德於民者　四)家祭

嘉禮(一)大總統就任禮(二)親臨大總統禮　三)國慶禮　四)授與勳位禮　五)昏禮(六)學禮　七)冠禮(八)鄉飲酒禮　賓口

(一)國際口(二)相見口　軍口　一　陸軍口　二　海軍口　凶口

(一)喪口　二　國恤口　就以上所聞觀之五口以祭為首嘉凡口莫重於祭戰諸口經此醫潛古意公編次嘉口中如總統就任口觀謁總統口國慶口為中國歷史上所僅見尚須略採歐制之為編制之材料學口事關教育應會同教育部斟酌規定國際口義取睦鄰宜咨商外交部徵求意見軍口則另歸陸軍海軍兩部編訂檢送由口制館集其大成國葬口凡總統以及各項官吏有呈著勳勞於國家者均得適用此禮　口代禮

若論緞波打酒　諸君必須購用全狗標者
若無此標即非波打正庄之品此庄乃天下

BULL DOG GUINNESS

ALWAYS IN PRIME CONDITION

頂上之烏蜜酒據醫員謂此等烏蜜於人身體最屬相宜也

全狗標

英一千九百十四年七月廿九號

牙直里有限公司謹啓

白

威士基酒

馬

此乃著名之白馬標委實杞酒已行銷百餘年之久諸君須知此酒收藏之久及其氣味香美可不必購買他種但買此酒欲之可也

英一千九百一十四年七月廿九號

牙直里有限公司謹啟

VAIDYA SHASTRI

MANISHANKAR GOVINDJI

Atank Nigrah Pharmacy

No. 79, BRAS BASAH ROAD, SINGAPORE.

亞丹尼葛蚋之丸乃最效驗的

如身體欠安急服之立見奇功

亞丹尼葛蚋藥房所製之膏丹丸散功用價格列下

諸君欲耐取敝號之藥錄迺函來索敝號自當郵寄郵票敝號給足諸君當免虧累惟住址姓名須詳細寫明方好遞交

又有甘嫣溵撻蚋之藥錄為最有價值者人若常閱此藥錄能知衛生之法增壽之術欲從商場取利者尤不可不閱此藥錄今特譯成華文付印不久將竣尊貴之華人如要賜閱者請將住址人名賜示俾印成後自當寄進

一

此藥甚是靈驗奇特非常若人染花柳毒不論楊梅疳瘡白濁與一切毒症及夜間夢洩或他疾病一食此藥諸病立即解脫且此藥能除汚血養收餘血氣衰力乏之人食之猶為功效我亞丹尼葛蚋之藥堪稱為神聖之品平常人常食此藥能除未來之病久備居之人往往患水土不宜及食物寒冷寒熱若食亞丹尼葛蚋之藥不論熱帶寒帶旅行所住皆利熱物冷物任意咀嚼其作用非但能防病且能增魄力

△每匣三十二粒售銀六角

咯爾葛覧藥油　此藥為起死回生之聖藥少年人中年人間有間柳毒花誤染毒氣往往束手無策坐以待斃本主人憂之特專心研究秘製此藥以超度衆生咯爾葛咱之藥油若人染花柳毒將此藥抹在陽物龜頭其毒立除與他家之藥大不相同他家之藥幸而靈驗亦是徐徐漸愈咯爾葛覧之藥則反之現抹現愈其藥氣與王令一般每罐三州府銀半元重售三元一罐適用一人世

一亞丹尼葛蚋藥丸　治染花柳毒楊梅疳瘡白濁夜間遺洩或他疾病食之立愈每匣三十二粒售銀六角

二咯爾葛覧藥油　專治陽物生毒以藥抹在龜頭諸毒立愈迴非他家可比每罐三州府銀半元重售銀三元

三撓里頭髮油　極是清香男女用之甚合每罐售銀六角

四瀨撥瀉藥丸　不論何疾食此瀉藥瀉自能痊愈神速非常非他家所能比及每罐四十粒售銀六角

五號詔於瀉藥　為頂上之瀉藥每罐三十二粒售銀三角

六亞勿立礁那咨　此藥治咳嗽胸鬱四肢疲倦經絡不和或咳嗽無痰血脈凝滯食之反弱為強精髮為喜

每匣二十劣榜重售銀一元二角

七普直榜勃榜泊　此藥治白濁與花柳毒症食之立愈一匣十六粒售銀六角

以上所列價目係是零售之價若買大宗者則當略為減少本號尚有他色之藥甚多難以盡登如要用者請駕臨米爾坤或駛函彌奇亦可

本總局商號染榜甲在印度甲知亞瓦分棧孟買加里加搭笨拿笨拿亞榜八萬得力葛榜處仰光仰光分棧巴士巴沙律門牌七十九號

檳城代理人林濶煌寓在大銃巷一十一號

分售藥處一在大街一在吳實得力廿五號

上好各色藥發售

亞丹尼葛蚋披露

英一千九百一十四年二月廿四號

Straits Steamship Coy, Limited.

實得力輪船有限公司船名日時開往各埠開列

船名	(日期)	(鐘點)	(開往)	
白蠟	拜一	四點	瑞珍咸坡	直落安申
加甲	拜一	四點半	麻六甲	蘇坡
隨寶	拜二	四點	踆申坡	瑞珍咸坡
禮尼威	拜二	四點半	麻六甲	蘇坡
怡寶	拜三	四點	麻六甲	瑞珍咸坡 直落安申
碼龍被	拜四	四點	踆申坡	瑞珍咸坡
加甲	拜四	四點半	麻六甲	蘇坡
禮尼威	拜五	四點半	麻六甲	蘇坡
堅打	拜五	四點	瑞珍咸坡	直落安申
海龍	拜六	十二點	嗎生	瓜勝彭亨 關丹
吉蓮	拜六	三點半	丁加奴	吉蘭丹
吉隆	拜六	四點	麻六甲	瑞珍咸坡 檳城

每隔六日有船開行一次船名麻六甲由檳城前往通扣　每逢拜二拜五希奧輪船由檳城往直落安申　每逢拜三拜六希奧輪船由直落安申前往檳城以上各船將近開行之半點鐘以前在碼頭頭設有小輪運客登輪其中祇有加甲號及禮尼威號兩輪船則當將近開行之十五分鐘以前已有小輪運客登輪　諸君欲悉詳情請詢本公司便悉此佈

英一千九百一十二年十二月二號

實得力輪船有限公司謹白

The Siam Steamship Navigation Coy, Limited.

代理暹羅輪船有限公司輪船啟行

船名	到坡	開行
◉嗎喜麗	裕米月六號	八號
◉里蘭◉	八號	十一號
亞士蘭◉	十三號	十五號
◉柔牙勞	十五號	十八號
◉勃勝渣底勃	二十號	廿二號
◉摩里末◉	廿二號	廿五號
◉嗎喜麗	廿七號	廿九號
◉里蘭◉	廿九號	烏九月一號

祇摩里末一艘寄泊吉里底

以上各船每禮拜是日下午三點鐘開行其旁註有一◉者不泊　吉里底　巴加　哥勒其旁注有兩◉◉者不泊　彭亨　嗎絕勝　奕遜　絕奕勳　峇左　高沙門　各船均設電燈及備有頭等客房

諸君有欲買船票由吻往網略爾各泊下列之港口者來回船票限以十九日為滿期該船到坡備有小輪迎接將近開行之半點鐘以前在于然卡碼頭由本公司所設之小輪運載頭等搭客登船欲知一切細情請詢本公司便

寄泊各港口開列

彭亨　嗎絕勝　絕奕勳　哥勒　丁加勞

奕遜　峇左　吉蘭丹　為峯勞　直扒徽　八

打尼　萬器　網敕勝　六坤　哪宣　高沙門

占本　網略　吉里底　巴加等處此佈

閩粵

各縣每年契稅定額

縣名	元數	縣名	元數
閩侯	一萬五千	長樂	三千
福清	三千四百	平潭	五百
連江	三千六百	羅源	一千六百
古田	五千	屏南	二千
閩清	一千五百	永泰	一千四百
莆田	四千	仙遊	三千
晉江	四千	南安	三千二百
惠安	六百	同安	四千五百
思明	三千	安溪	一千二百
龍溪	五千	雲霄	一千四百
漳浦	一千二百	海澄	五千六百
南靖	一千	長泰	六百
平和	五千	詔安	二千
南澳	四百廿三	南平	七千
順昌	二千六百	將樂	二千二百
沙縣	三千二百	尤溪	二千二百
永安	二千五百	建甌	八千六百
建陽	三千	崇安	二千二百
浦城	八千	松溪	一千四百
政和	二千八百	邵武	三千二百
光澤	一千五百	建寧	一千
泰寧	八百	長汀	一千八百
寧化	八百	清流	六百
歸化	六百	武平	八百
上杭	二千	連城	二千八百
永定	二千六百	霞浦	三千三百
福鼎	二千	福安	五千
寧德	二千四百	壽寧	六百
永春	二千四百	德化	一千五百
大田	一千八百	龍巖	二千
漳平	一千	寧洋	六百

合計全年額徵銀元一十六萬九千七百二十三元

高等廳示禁吏役需索　△出示曉諭事自來求治之道剔弊宜先理訟之方懲惡斯在苟非肅清積習將保護人民之良法能結果且貽害人民曾之痛心閩之疾首廳長任事伊始深懼德澤而鮮不足為吾民造福而於各廳弊竇如有所見皆必伐毛洗髓期規光明息壤俱在諒所共悉茲聞各廳吏役得染殊深害焉不除弊維遂絕為此再行申示須知本廳訟案無論遞狀傳供懸批取保送達票傳等事均不准於額外有一文需索即各廳訟案亦當嚴行遵守以昭劃一毋得有違自示之後如仍有猾吏惡役假公濟私肆意招搖猫端魚肉等弊務望各訴訟人等其名稟究或自行來廳面稟本廳長當尅期查辦以來貫徹而袪積弊一經查實輕者當立加斥退重者幷按律嚴懲斷勿以衙署錮習致釀成上下相蒙之弊披肝瀝膽言出必行惟為勿以匿名揭帖相稟訐致本廳無從查究至各訴訟人等亦宜依法請求依法候示切勿自蹈故轍致干未便如有故行違犯覺察與受同科勿謂言之不早也（下畧）

永春縣消息

△陳其殷為何而行　永春知事陳其殷於十二夜二時乘小轎趕往泉州直抵廈門其原因殊秘密或云道尹派來委員二人暨勇二十名解下或云係新任王振勳先命與人達知緊迫突卸陳氏對於公款未能遽爾彌縫故作暫避之計庶好從容計劃撫塞或云陳有蛟法嚴懲滑息欲向道尹說項以求減輕或云永春無賴充作陳其毀探子神各獻救濟處分之計徑向道尹控告諸原告公民幸而勝固殊便宜即不幸而敗亦不過受原有之處分道路紛傳莫衷一是姑并記之探實續報

△德化縣奉飭探匪巢　德化縣知事近奉巡按使飭將探逃匪巢穴轉知姚團長會合兜剿文畧謂據建安道詳稱本年六月二十四日據駐防尤溪北路警備隊統帶洲官徐嚴稱北路警備隊第四營營長鍾銘生函稱尤邑與氣自月前剿官等率隊到地嚴加征剿及分別拿辦以來所有各鄉各鄉較之從前已漸次安靖鄉民還遠者亦陸續搬回照常耕作惟蘇匪及二三首要向未就獲終嫌遺孽堪虞業經剿官等分飭駐防各隊嚴密偵查設匪踪跡經據各隊報告並無該匪影響忖度該匪的係竄入德境巢穴並聞德轄橫溪白葉楊梅葛坑等鄉該匪久復溷聚數百剿官等叠經函請駐德姚團軍隊就境查緝並詢會合搜剿方法歷久未據答覆未便遲行率師遽剿祇好分飭各防遵照令指暫安不動一面辦理清鄉惟查蘇匪經此次痛剿之後已成弩末若不乘此撲滅恐其羽翼復振仍久不易殲除除函懇轉飭德化縣者催姚團各部赴口嚴加搜剿並函知剿官等以便率隊會合堵截等情（中畧）茲據前詳合行飭仰該知事密探逃匪巢穴轉知姚團長赴口設法佈置訂期會合兜剿勿得懸懈以除後患切切云云

晥軍不服水土　△李巡按使蒞粵之時隨帶有衛隊一營其軍士以晥人為多昨有一名因不服水土致染重病廿七早斃弼殮命牟便着人為之備棺收殮由督署都督局打出停寄安徽義庄俟該屍親到領即給資運回原籍云

由粵回華僑民無休之可憐　△昨有旅粵僑民亞利等二十名因年老無依由金山政府運送至港督派送粵廳妥為安置該廳按名傳訊匪各僑民因忘却鄉音間非所答多不能道及已姓詢以里籍更屬茫然惟辨其辭底頗與恩開新土音相類但中有一人語頗清晰據云前三十年因父母逝世得鄉人携往美洲歷在巴尾亞埠菜園工作當一千九百年時蓄得美金百餘元意欲回華甫出大埠被醫生謂民眼疾有傳染性實幽禁醫院十三年昨在醫院提出謂民已成瞽疾不能再事操作故將民遞解回華今因雙目內盲無頭靠民父老請安置養老院以畢餘年等語該廳察得其情現正設法安置云

警備軍送殯之被刧　△昨晨有賀姓喪家出殯路經兩門直街偶仗雖無甚可觀惟其有八十七營警備軍一大隊沿途持鎗護送既有軍樂隊為先導復有軍官乘馬統率殿後肅肅雍雍狀殊被觀但當此盜賊遍地之秋正軍人枕戈待旦之候乃於百忙中作此無謂應酬何許子之不憚煩乃爾耶

承領須依定章辦理　△商民張國興具呈巡按使署自稱熟悉礦務情形現經探得礦產數處擬懇特予委任俾得籌款開採各情李使昨批云查開礦為生利之源該民條議籌辦詢屬知所急務惟礦業條例已奉令公佈施行所請借款開採及委任招股各節與定章不符礙難照准仰即知照

調查局嚴緝私賭之文章　△廣東調查局通告云為出示曉諭事照得粵省賭博為禍最烈早已懸為厲禁載在刑章凡我國民固宜知法自愛乃查近日稔垢末瀋死灰復燃賭徒聚黨以誘人匪類乘機而混迹甚而假託局署員役包攬抽頭一若恃為護符冀免干涉不思為國服務受職辦公作奸犯科厥罪尤重為此剴切曉諭如查有私賭地方膽聚匪徒定必嚴拏解辦若有假冒本局員役受規庇賭一經查確立卽拿辦并請以軍法從嚴懲辦除派員嚴緝外并准地方人民如得確證隨時稟告訊實解辦務使匪徒無所遁逃國法得以嚴申凡屬本司員役尤須爭自濯磨切勿以身試法各宜凜遵毋違特示

掃標

一粒星

一若好飲之人即須購用此等萬蘭池酒因其味既佳美價復相宜

三粒星

二若平常人家則購飲此酒甚為適用因酒味既醇價復不貴蓋此乃最相宜之品也

五粒星

三如係富人則必需最上等之各力萬蘭池酒故莫如購此莊之酒飲之

牙直里有限公司謹啟

英一千九百十四年七月廿九號

麵線

敬者特字通知此標麵線及線粉乃是上等之物向來未有如此精線其味甚香及線居最上　諸君有欲身體康健者須食此標麵線及良粉為要凡各誠實殷頭之大商行店皆有出沽

英一千九百一十三年二月廿五號

新式土油爐出售廣告

New Perfection
WICK BLUE FLAME
Oil Cook-stove

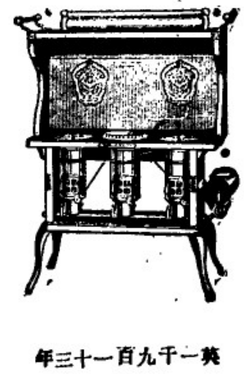

啟者特字通知本公司製有新式風爐此爐精緻及味盡爐係用土油燃燒製成五種式樣乃係一心二心三心四心此乃特別製造其法極善本公司敬　請君玉臨下列出沽之行號察看便悉其詳

烏節律　柔連佛冷格花尼樓公司

茂直里律實得力西哥及摩多公司

英一千九百一十三年十一月廿二號

總批發處日本大阪東京　本舖

香晶者香水之原料也採百花之精英加百種之副製藥將錫瓶緊結成香晶其香氣之襲人比蘭麝而獨擅丹桂而尤佳無論舞衾香久不散沾濡衣袂香遠益清若夫風動珠簾則時飄馥郁撲人眉宇亦彌惹芳芬非祇合乎衛生以辟穢中之不潔行人聞香為之遊風駐足領畧其香晶之特品矣本品出世以來淑女嬌人爭購用否不知凡幾倘貴客光顧試用便知此品高尚全無輕價特質悅

英一千九百一十四年五月大號

代售處小坡大馬路門牌四百六十四號日本賣藥有限公司

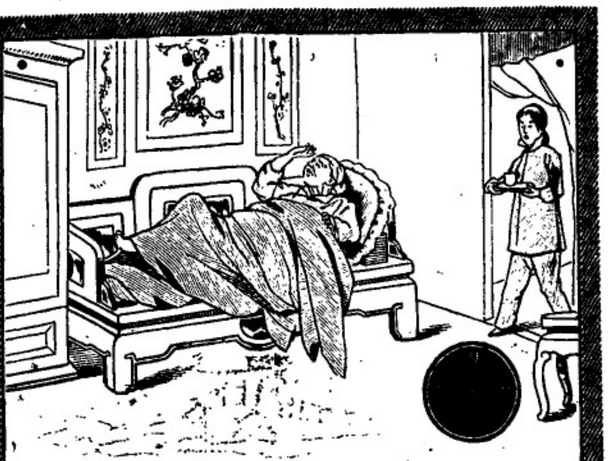

傷寒重症最爲險惡初起惡寒徐徐發熱數日之後大熱不退頭痛口渴唇燥欲裂撮空摸淋譫語喃喃若服德國拜耳大藥廠阿司匹靈藥餅其熱即減身體爽快病亦漸愈

購者須向各大藥房認明拜耳大藥廠十字縱橫商標每瓶二十枚每枚重八格林謹防假冒

英一千九百一十四年正月九號

德國拜耳大藥廠啟

仁番底拿粉

啟者特字通知　仁番底拿粉(infantina)此物一如可代母乳若服此粉能發生人身之血肉筋骨其質即時消化能供初生嬰兒之食料又極能補血此乃代替牛乳之第一佳品食後腹中不覺酸味及不生風能治瀉痢之疾及食不消化之疾不必另服他藥而養食此粉十分利便其味又甚佳　諸君服欲此粉請觀此粉礶外所貼仿單及圖便悉此佈

大英一千九百一十二年十月十四號

德國神奧大藥房謹啟

美奧施甸粉

啟者特字通知　美奧施甸粉(Biocitin)十分適口此物係用牛乳及雞卵所製服之甚易消化其法和以雞子黃十巴仙係照醫生夏嚀閩君及亞邇非君之定製而成雞子黃乃係補益腦髓骨髓等最要之品及治勞傷之物是以美奧施甸粉乃係老人與童稚必需之物若食此粉可用　沸水　冷水　牛乳　茶　加九　酒等和服

大人每日三次每次用此粉兩茶匙　童稚用一茶匙　諸君欲悉詳情請閱樽外仿單及試服便知其功用此佈

大英一千九百一十二年十月十四號　德國神奧大藥房謹啟

環球著名

Doan's Pills

DOAN'S BACKACHE KIDNEY PILLS TRADE MARK

背痛腰痠淋濁水腫風濕皆腎令力有以致之

畫中寓意

內腎虛弱爲害及於全身若不醫理勢必釀成不治之症兜安氏醫生研究有素秘製保腎丸專治腎虛經驗已久信服衆多凡有腎虛所致各症無不藥到病除好在是丸功專內腎膀胱不礙脾胃性既和平味復甘香治補兼行洵腎弱之良藥欲起沉疴而享高壽者曷請試之方知言之不謬也

上海兜安氏西藥公司

各埠大藥房均有出售每瓶洋壹元弍角每打洋拾弍元

西一千九百十三年八月廿二號

兜安氏秘製保腎丸

京省

借賠各款之新審覈

●五月份大借款項下之支出　審計處署財政部云兩准函稱五月分善後借款項下支出各款用途清冊送處核對前僅將原冊交還以便登公報等因當經核對相符由外債室華洋稽核員簽字茲將原冊送還即希察入云云茲將其清冊內容錄下　財政部印刷局領新旗昌裝設大樓機器價等費公項三萬四千六百四十四兩四錢三分　四九四五二四八　財政部漢口造紙廠李佩詒承修擴水池第三批及草料機第四批工程款經費洋例銀四千五百兩正　六三〇〇〇〇　財政部漢口造紙廠黃根記續訂合同承修廠屋應付第一批工程款經費洋例銀三千兩　四二〇〇〇〇　財政部漢口造紙廠通和洋行自去年十二月起監工費洋例銀三千一百七十九兩六錢四分　四四五一五〇　財政部漢口造紙廠四月份料費五四四一二〇　財政部印刷局領華勝公司既成工程款京足一萬兩正　一三八八八八九　財政部印刷局華勝公司續訂合同應付第三批工程款經費京足二萬一千二百七十六兩正二九五五〇〇〇財政部印刷局華勝公司續訂合同既成工程款經費京足三千零三十一兩正四二〇九七二　財政部漢口造紙廠黃根記承造機械修理房應付第一批工程費經費漢口銀一千五百兩正二一〇〇〇〇財政部八旗各營五月份餉一一六八九四七　吉林省裁軍隊欠餉銀三一二二一〇〇〇吉林省經裁軍隊遣費二五三一二八〇〇三年五月三十一日止共支洋七千一百九十八萬三千一百二十二元三角四分

●財政部四年度償款調查民國目下之籌出以償款之償還爲一大宗（武）當編計四年度預算之際關於此項已由財政部調查由本年七月至明年六月應償還償款額之種類如下（一）庚子賠款二千零七十六萬兩（二）前清時代所借各款元利之攤還額三千零八十八萬零九百二十四兩（三）善後大借款一百二十五萬磅（四）三年度未償之短期內外債六千六百八十七萬元（五）各短期借之元利七百五十四萬三千元（六）其餘零星雜借款四百二十四萬三千六百元即折合銀元共一億六千一百一十五萬六千六百元

●另組織新銀團代表之風說　外交團消息外國資本家現以五國團之承借中國借款太覺留難故擬另組新銀行團以應中國借款之運動近聞此項運動極有進步而允諾參加之團體者已有花旗銀行中法實業銀行麥加利銀行等中國之交通中國兩銀行亦有參加之意聞當此運動之中堅者爲財政部某次長若此團果告成立則各國對於中國之投資必又開一新紀元然確否未敢斷也

●第一批革命賠償之交付　第一次之革命直接損害業於上月開始審核其審確實後即陸續分別賠償唯目下已屆夏伏各便署人員例多避暑旅行此項審核至伏後方能繼續辦理所有審定賠償之第一批已交付合計八十二件金額計八十四萬七千四百零五元（列表如左以爲單位）

國別	損害件數	賠償金額
德國	（二七）	五五〇、五二一
英國	（二一）	一一二、五四四
荷蘭	（一四）	一六、一一二
俄國	（九）	八九、八二一
美國	（五）	一六、九二七
意國	（三）	五、〇一六
奧國	（三）	八、四五一
合計	（八二）	八四七、四〇五

商場新開闢之路線　●自武昌路（即蛇山洞）工告成山前後交通便利當道擬將蛇山南北兩岸及閱馬廠地與闢爲商場已飭公產局規定界線招商承租建築在案茲因造幣廠修復運料鐵道由武勝門外大堤口起線繞沙湖通賓陽門入城直達該廠（此路係前清季修築光復後損壞未用推係單軌輕便僅供該廠運料之用）段呂二公以該路在蛇山通南輕過特召造幣廠長文定祥君議決改築雙軌于閱馬廠建築車站行駛客貨車以利行旅而與商市其築路款項仍由造幣廠借墊將來紅利以三成歸鄂公用七成歸該廠昨文廠長已督工勘估限令四個月告竣開車遂擬定俟此路築後再由通湘門築一支線繞出保安黛山各門城濠下直達玻璃廠與粵漢幹線運絡一氣云

工部局告白　○特此通知本坡居民知悉茲本工部局已詳請督憲將一千九百一十三年局議第八章第一百三十七欵之律畢行本局有權可在碩莪鄰碩莪實得力萬那實得力等處將各屋後㵎出地段作爲小巷又本坡國家營建員已定於西曆九月十七號禮拜一日十點鐘在議政局國家寫字樓內聽工部局員及諸人等有阻止開此巷者之陳訴至於所定圖式無論何時均可到本工部局機器師寫字樓內取閱併此佈聞

大英一千九百十四年七月廿四號

新嘉坡工部局司理人披几剌士承命謹啟　八

此酒乃正庄各力萬蘭池酒乃天下著名之品諸君採買幸祈細辨

英一千九百十四年七月廿九號

牙直里有限公司謹啓

中國人自造西洋糖果餅乾雪糕汽水

新張廣告

啓者本公司始創在美國小呂宋十有多載前四年分設枝行於香港中環大馬路舖面三間樓有九層招呼妥當貨不二價久有分售代理店在中國各通商口岸共十餘處公平交易童叟無欺中外官商歐西士女莫不嘖嘖稱羨本公司爲力挽利權外溢起見是以又開枝號於星洲自造各色西洋糖果餅乾麵包西餅餐飯中國鮮菓各種菓子香露一切名產食品裝盒入罐送禮得宜日久不壞利便舟車經泰西醫生化驗確是有益衛生之妙品誠當今團體茶會文明結婚人情應客家居外出實不可少之珍物也本公司特由美國辦來新式汽水巴一具價值數千金能製出數十種美奇之汽水飲之確能生津止渴鹹消暑解等之仙露瑪蕭巧製花旗雪糕可用紙盒裝固能留十分鐘之久利便携去數十里電車路遠住家公館社會避暑之地所用比他家所製者大有天淵之別也本公司最注意衛生舖張華麗十色五光身在其中如入廣寒宮裏加以無燈不電有扇皆風自來水任意冲涼紅緑烟蹬君吸食舖之事事如意樣樣稱心梯步蓮花窗吟明月正所謂空氣足可以免疾病食品潔而後有精神試觀泰西士女均皆體魄雄壯臉色歡容思想發達有一日千里之勢者無不是先由講究衛生之所得來也今我中國人志謀日高文明亦進步留意於起居飲食者大不乏人是以本公司主人親自監造各種食品務求清潔而有益者以供諸君之所好爲鑒惠然肯來不我遐棄自當掃徑以迎佳客也新張伊始志在揚名大幫批發額外相宜特登告白伏冀垂青舖在牛車水戲園街門牌第十三號　開張

一本公司自辦各國馳名罐頭食品花旗菓子英國餅乾牛奶朱古律正呂宋烟巴西紙烟等發行零沽價甚公道

一樓上設有男女整潔廳房以便貴客光臨飲冰及鮮奶架啡西餅茶點麵包凍食等物招呼週到價亦相宜侖新早臨爲盼

一承接入罇裝罐糖果餅乾曹餞中國鮮菓各欵名產食品及各欵送禮等物

一凡本公司生意買賣收貨定貨須有本公司正式圖章給發及財庫人簽字作實至於銀行出入揭借銀兩置業交易大事須有鄭茂閣羅公盛二人親筆簽名及蓋有本公司正式圖章方能作効各件牒借經手是問特此聲明以免後論

民國三年七月舊歷甲寅閏五月初七日

大英一千九百一十四年七月二號

星洲　馬玉山糖果公司總理人馬玉山披露

諸君若患腹痛症而欲求速愈須飲（暨几烈卑巴民九堂）藥水數滴因爲此藥醫治腹痛之症大有奇功伏望　諸君常存此藥一罇在于家內各處藥房及雜貨店均有發售每樽價銀八角

英一千九百一十三年十月九號

嗎根代望卽有利銀行告白

啓者本銀行創設有年茲將本行情形詳開如左　本行批准共銀本銀一百五十萬磅　議定本銀一百一十二萬五千磅　已收本銀五十六萬二千五百磅　儲蓄積欵共有四十六萬五千磅　本銀行總寫字樓在倫敦　凡商仕商寄本銀行之欵其一年期者以四巴仙息算　六個月期者以三巴仙半算　三個月期者以三巴仙算來往短期數則以二巴仙按日計算凡關銀行應爲之生意本銀行均可承辦　諸君光顧請移　玉趾本銀行面議爲妥

大英一千九百零九年亦不里月十六號

嗎根代有利銀行駐叻總理人見卜士嗎謹啟

天喜堂馳名老姅調經丸

老舖在香港中環娓街口

稟准商標用老姅圖爲記

天喜堂商標

老姅調經丸

正舖在羊城西關光雅里

若非萬全安敢獨沽一味

此方得自京都某王府之老姅傳授故曰老姅調經丸

兩洋各埠光顧郵費照加依期付上無俱此佈石叻周昌記啟

一治一二月胎動行經或肚痛　一治子宮虛冷多年未孕

一治三四月胎動行經或肚痛　一治假孕非孕企頭啼咧

一治五六月胎動行經或肚痛　一治經期前後腰骨痛

一治經色或實或淡或紫或赤　一治經期前後小肚痛

一治經來或多或少或遲或早　一治經期前後肚刺痛

一治一月經來數次多少不一　一治血山崩血流不止

一治行經肚痛大便閉結　一治產後瘀血未清

一治遠年閉經近月閉經　一治白帶赤帶白經

此丸專治婦科等症如孕婦墮胎室女瘀太一切婦人皆可安心吞服不用戒口平日經期有準者吞至三五服無不受孕育發百中切勿輕視誤爲經之靈藥種子之金丹也每服收回工料銀一元

各埠代理名列

京都騾馬市佛照樓　天津紫竹林佛照樓

漢口四官殿三多軒　澳門木橋街如意樓

上海大馬路老悅生　佛山漖涌里其芳齋

廈門鎮邦街太乙號　省城漖司前義成昌

汕頭懷安街惠安號　雲南二瀝街寶顧祥

海口得勝沙金記號　石叻馬交街周昌記

廣西梧州五洲藥房　大吡叻羅閣昌泰

桂林十字街五洲號　檳城大門樓富生號

吉隆英廊街煥利號

稟准商標別人不得冒效福建林馨春襲

此丸在石叻專在馬交街周昌記門牌九號

寄售此丸在石叻并無分枝別店代沽

中華民國三年陰歷二月十九日　本堂主人謹啟

○湖南將軍湯薌銘有電去粵請龍將軍防禦湖南叛兵竄入粵境
○北京大自由報華等報因陸軍部違例拏封擬向平政院提起行政訴訟
○廣東郭占鰲買官案將交平政院審理
○交通部擬將各鐵路督辦均改爲總辦
○農商總長張謇請撥款制一度量權衡大總統諭財政部核辦
○國史館派李毓麟調查辛亥戰事
○財政部試辦官吏所得稅特任官二十分徵一簡任薦任各官二十五分徵一
○粵省賑災米粮食品業由稅務處電粵海關監督免稅驗放並由交通部飭電局六個月所有廣東籌賑處及廣肇羅高各屬籌賑分所凡關於籌賑事項來往電報一律免費
○國務卿徐世昌昨對某公使言近日中國財政頗能自支驗契鹽業兩項收入已日有增益言下似有一種樂觀
○政府仍令蔡鍔出京赴粵省籌辦裁兵事宜
○此間政界暗潮甚烈不日各部將大有更動
○前陝西都督張鳳翽將任爲參政院參政
○國務卿徐世昌面保前吉林都督陳昭常才可大用不當以嫌疑廢之袁總統未置可否
○財政部電催各省財政廳速將驗契費收支實存數目詳細報部

本坡

胡領事批張僕生等呈請保護華僑血本華工生命之批詞

◉日前張僕生等呈稱歐洲戰事發生商工交困入稟我國駐坡胡總領事懇予籌商就地政府設法保全華僑血本華工生命茲悉胡總領事業已批出特將其批詞錄之於左以供衆覽　批華僑椒蜜總商務局總理張僕生等稟據稟具悉查本年椒蜜兩項貨價本屬平平近值歐洲戰事倏起本坡戒嚴銷路頓少各山園主及經營椒蜜各商店誠不免稍受影響現在辦法惟有各山園主及各店東會議妥商維持工人生計各工人亦宜體諒山主店東不得藉口停工少滋事端倘商家不明大體先自驚擾英政府從嚴取締殊于未便至此次戰事決不至遷延長且斷不致波及南洋仰該總遵會同各商竭力開導毋自驚擾倘將來商貨實在滯銷本總領事自當察看情形再商英政府妥籌辦法維持一切目下萬不可互相驚慌照常營業毋得停工自行擾亂是所至要其各遵照　民國三年甲寅六月廿一日

本坡西商會特別大會議情形　◉昨日下午二點半鐘本坡西商會邀集諸會員開特別大會議共商本坡大局當作何維持之法到會之人甚衆此次大會係推施納流拏爽西耶君爲主席施君乃起而言曰距今日約一禮拜之前吾儕已知歐洲之大風雲乃歷古所無之變本會諸君於前禮拜內已集議擬將本坡中華總商會之代表相晤無待贅陳矣今余所可決言者則本坡食品業經充足可以無虞至於坡中商務在君等亦知不能施以强硬之法悉照向例而行因出口之貨已停則勢不能貿易故也此等時局我商人等自宜各盡其職以維持大局至於財政支絀一事則天下均如一轍卽倫敦紐約亦與吾叻大致相同故倫敦因財政之蹙已奉有模剌都猷之諭（此諭卽頒行暫不遲項之律）但余甚欲向我叻市之華友告知若彼得聞英京已奉模剌都猷之諭則以爲可不須償還所欠西商之項此舉實爲大左今恐各商人等悞會此意則吾等宜將其眞相通知中華商會得以轉告諸華商且余更欲集全體會友特開大會俾得各據其意以處此經濟之恐慌諸君以爲如何言畢會員悲下烏色士打君起問云主席所言及欲通知各會友若何進行之處不知此事曾經會員通過否主席答稱此事尚屬未經議決至於銀項之困乏實爲固然余確未聞華商有漏其資而不出者若夫財政之事原非我商人等所能干與惟願銀行力爲操縱俾得事機之順遂則商務庶乎有豸蓋今時局果已臨於苦難之境矣言畢於呂實基君言據余所知則華商之欲不償西商數項者業已如出一轍至其所以不肯償欵之故則約有四端一則因收買出口貨物之行悉照平時之例收諸土產乃竟不償貨價二則因土產不能由叻載運出口而在叻地又無銷路故諸人不能先收數欵三則因販運入口貨物之行若無現欵則不肯將貨出售四則因船隻罕通之故不能將其棧內堆積之物配寄出口俾向外埠支取銀項有此四因故遂止其償項此中更有華人甚多因悞會國家告示將財政之律爲之暫止故遂有所藉口不肯償交云云於是羣論甚久主席乃謂此等事件在座諸君亦有所聞否於是畢施伊吉力及伊勿剌督二君起言此事果無虞余等亦嘗聞之於是渣打銀行東主葛士兄弟東主下士葛君美鄰達行東主千尼君各有所陳伊不剌督君乃言此事應由本會協理邀集中華商會之代表向其詳告據余所知華商之爲布疋貿易者其力甚爲充足儘可償還欠項有餘惟因中於浮言多不肯償所欠必須向其明告然後於事有裨也言畢主席復起言余經預備再向中華商會請派代表前來疏通此意云云於是指定後一禮拜再行集議遂散會

府案爾誌　◉昨日巡理府左堂操凱華人朱鏞因在日本輪船偷取物件被獲凱畢後判入獄三閱月又有客人施溫于七月廿七號偷入某西人住屋行竊逮之于柒業經凱確定禁苦工三閱月嗣復查知此人係由白鵬化案驅逐出境者應俟監禁屆期後再定被逐重來罪案

樹阻車行　◉昨日早亞巴實龍岡律有大樹一株忽然朽折致將電車之線壓斷以致該處一帶電車不能行駛卽經電局飭役立往修理完竣而後乃復通行

火警例誌　◉丹戎巴葛律有粵人新屋昨晚十一點鐘時候不知如何失愼致兆焚如未幾消防隊聞警急駕水龍馳至當卽撲滅然全屋已燬比隣之屋亦受燬殃云

因傷殞命　◉叻產華人文才九號下午一點鐘在丹戎巴葛草埔踢球不知因何與同籍人童福衝突以致用武被福拔小刀剌傷其臂當往捕房報明轉入醫院施治嗣由差將福拘之逮案詎文才因傷勢過重至十一號下午卽已斃於院內云

拘失業之華人　◉自戰事影響之後本坡華人失業者衆昨晚十一點鐘一百二十五號一百零三號及四十一號五十六號與一百號六十一號六巡差至丹戎巴葛律拘獲無業華人共三十二名其中粵人廿八名閩人四名送之於案今午府堂待凱

何兒乃尉　◉吉寧人沙耶文四號下午五點鐘在文尼律被潮人周財貴以刀剌傷周卽逃遁當往捕房報案請緝旋入醫院施治嗣於五號由十二號二捕差至實里打律拘周逮案迫至昨日沙在醫院傷勢甚重醫生電知三堂府聿駕臨院內錄取口供今午提周器凱着署保一千元展十九號再鞫

如虛反坐　◉吉寧人沙馬巴齊智及蘇文齊智二人因去月十一號在法庭妄發假誓控告同籍人加勝閣齊智逃去伊欵後凱悉其僞由國家發出逮捕票交五百二十五號及六百四十三號兩巡差昨日在實龍岡律將二人拘之逮案今午由府過堂展十一號再凱着每署保二百元在外候實

被搶金磅　◉吉寧人音馬巴據稱昨日下午兩點鐘在域多利街被潮人吳振搶去金磅一枚値銀二十元由六百七十一號一巡差執獲取回金磅送案今午由府過堂着署保二百元展十九號再凱

提防剪綹　◉閩人陳福德寓東陵巴虱鱗食被同籍人陳毓生模竊鏢袋一個値銀二十元當卽執交四十一號差拘送於案今午由府過堂着署保二百元展十九號再凱

工部局緊要告白

特此通知本坡人等知悉茲由本月十二號卽今日起每日下午六點半鐘以後卽須將加龍橋停閉不准行人來往至早爲六點鐘後乃再通行特此佈告

大英一千九百一十四年八月十二號

新嘉坡工部局理事人披几剌士承命謹啓　Ⅲ

敬告知交

啓者陸君寅傑之太夫人陸羅氏經於陰歷六月十七日巳時壽終內寢積閏享壽壹百零三歲期頤上壽幾如碩果爰呈求諸兩大間相固未易多厭也茲聞陸府諏吉於陰歷六月二十五日（禮拜）上午十一點鐘由大坡千那律（卽單邊街）昌與號喪居發引奉柩安塟凡屬戚誼友誼屆時務祈前往執紼以盡哀思此佈

中華民國三年　陽八月十二號　陰六月念壹日　歷

梁敏修　胡登謙　陳進福　謝樹春　吳康泰
吳勝麟　黃簡田　鍾澤泉　黃耀泉
邱雁賓　吳晉陞　周升翹　陳贊朋　方誦清　仝啟　Ⅲ

槟城承協興啓事　○啓者小號從前曾用温成仁爲駐叻採辦咨迪發路之職今因温成仁意欲別圖業於本年閏五月三十日告辭小號之任但温成仁自前經手欠人賬項已由小號一律還清斯是之後温成仁再與諸寶號來往者惟他是間與小號無涉獨是小號後此要向諸寶號交易當有小號股東人温媽盛或温上援温心達等畫押并蓋印爲憑方能坐額特此先聲免滋後論專此佈告

民國三年甲寅六月十九日

英一千九百十四年烏兀月十號　槟榔嶼承協興號温心達謹啟　Ｎ

列位商翁鈞鑒敝啟者茲因支欵者鼓噪而來本銀行董事乃請政府援助今政府經准予維持惟須先核其數目已發一示諭貼於銀行門外願將示諭抄錄於後

暑理三州府輔政司麥　爲曉諭事照得政府現擬維持華商銀行或借欵與之惟須先將銀行數目稽査明白故暫行閉門査數特此諭知各宜遵照毋違此示

大英一千九百一十四年八月六號　示

今本銀行諸董事甚欲從速報告

大英一千九百十四年烏兀月十號　華商銀行謹啟　Ⅲ

暑理三州府輔政司麥　爲曉諭事照得本坡現存白米麵粉及各項糧食極多足供全埠居民之用毋慮缺乏凡屬商民人等務宜各安生業切勿徬徨自擾致礙營謀特此諭知各宜凜遵毋違

大英一千九百十四年八月八號　示

甲寅年六月十七日　冊

權歸一手　○啟者予長男應琳今已成立所有商務予經委任有年自今而後凡予所創之商業以及山地屋租一概全權悉付其掌握茲合佈告坡中　諸商翁凡有租予屋地與及商務關聯者無論大小事件請與余長男應琳直接交涉可也

中華民國三年六月十六日　余栢城披露　冊

總巡捕官佈告　○特此通告本坡諸人知悉凡詣人民有欲充當特別警役者可各將其姓名住址詳報本署如若合意卽可傳集特此佈知

大英一千九百一十四年八月六號　新嘉坡總巡捕官署謹啟　ㄨ

項股聲明　○敝啟者茲有實叻大坡古老實得力卽吉寧街門牌六十六號振瑞隆號係是汪西艮蒲麗生葉文芬三人合股創造公司九八生理茲因葉文芬志圖別業邀請公親陳君俊卿楊君清俊二位先生駕臨妥議將葉文芬在股原本銀嘗公親陳俊卿楊清俊面前卽日將原本銀足數抽回分聲亦卽日註銷將振瑞隆號之生理店底招牌貨物家器全盤卽日歸於汪西艮蒲麗生二人股內但振瑞隆自開張以來全無代人擔保借認等事倘前有與人擔保借認必須汪西艮蒲麗生二人親身押號爲憑嗣後振瑞隆號之生理盈虧係是汪西艮蒲麗生二人之造化概與退股人葉文芬毫無干涉然振瑞隆自拆股之後另新刻兌貨印定於甲寅年六月十八日爲始所有與本坡街市諸寶號往來收賬領貨者概用新刻之兌貨印爲據以招信用特此聲明免滋後論此佈

甲寅年六月十六日　振瑞隆號　汪西艮　蒲麗生披露　冊

PALLADIUM THEATRE.

啟者特字通知巴勝黏乃新設戲園坐落烏節律與東陵巴虱相對此園建設大半爲演影戲而成茲由然花里月廿二號拜四夜起每夜八點開門九點開演影戲茲有極好之劇本三四齣每夜影演以供　諸君快睹又已定每不哇里月十八號拜三特演日戲以便童子來觀是日五點開演各號椅位童子均收半價本園所定規則乃是各種人在園內皆得平等之權利及所設椅位電火電扇等一如現在英京之大戲園又本園位價較之他家更廉伏望　諸君勿吝小費而失此機會來觀現有之精奧戲爲禱　諸君有欲先購入塲券者請赴土庫街羅敏申公司隔鄰摩直里公司採購每日由十點起售至五點止夜在勿勝士嚾沙律許公司出售每日由下午五點起至又九點止茲將價値列左

官位六椅銀十元　官位每椅一元五角
頭號位收銀一元　二號位收銀五角
三號位銀二角半

英一千九百一十四年正月十五號

司理事人力士多士謹啟

吉屋招租　○敝啟者敝在叻傳立實得力門牌一十四號厝一間係老爺宮口萬山樓舊址如有合意欲租者祈移　玉到小坡奕芝律門牌一百七十二號敝號內面商可也

甲寅年潤月廿四日　金成春告白

廣告

鄙人林邦楨氏別字書國原籍安溪世代業茶百有餘年細心研究精益求精自承祖父開創金泰易記字號年自親到產茶名山督辦正道名種不惜工本認眞選裝玉花四斗運八斗運及金花二斗運包種氣味醇厚飲之香底清香令人爽快洵係上品非尋常物料所比在埠寄託棻泰號代售價數公道中外馳名近有無恥之徒存心不良希圖漁利慶用低茶冒做欵色假冒金泰易記字號或僻處裝發或翻裝盜賣騙取財利不思貽誤他人幸光顧諸君歷年已久均能識辯眞僞特恐外埠新客要採本號包種不知其詳者或爲誤騙鄙人來叻巡視用舉報告請　光顧諸君認明原裝標記細玩茶葉氣味庶不致受其假騙鄙人有厚幸焉

甲寅年潤五月廿一日　中

金泰易記主人林邦楨借弟林詩國賦國上言